



LOCATION DE VACANCES - BRETON - ST GEORGES DE DIDONNE - ROYAN ATLANTIQUE

MAISON BRETON - ST GEORGES DE DIDONNE

Maxi 5 personnes

<https://location-breton-stgeorgesdedidonne.fr>



Philippe BRETON

+33 5 17 82 43 12

+33 6 65 21 67 22

A Maison BRETON - St Georges de
Didonne : 33 Chemin de Bel Air 17110 ST
GEORGES DE DIDONNE



Map data ©2026 Imagery ©2026 Airbus, CNES / Airbus, Landsat / Copernicus, Maxar Technologies



Map data ©2026 Google



Mortagne-s Map data ©2026 Google



Maison BRETON - St Georges de Didonne

☆☆



Maison



5

personnes
(Maxi: 5 pers.)



2

chambres



56

m²

Découvrir les vidéos Royan Atlantique

Agréable maison indépendante de plain pied, 56m², dans le quartier calme du port, à proximité de la corniche de Vallières et à 300m d'une petite plage familiale. La grande plage et le centre-ville sont à environ 850m.

Cour clôturée, dans laquelle vous pourrez entrer la voiture. Chambres composées de 2 lits 140 et d'un lit 90. WC indépendant, salle d'eau avec douche.

Possibilité chauffage hors saison (forfait 30€ par semaine).

Animaux non admis.

En juillet et août location minimum 2 semaines consécutives.

Tarif dégressif à partir de 2 semaines hors saison.

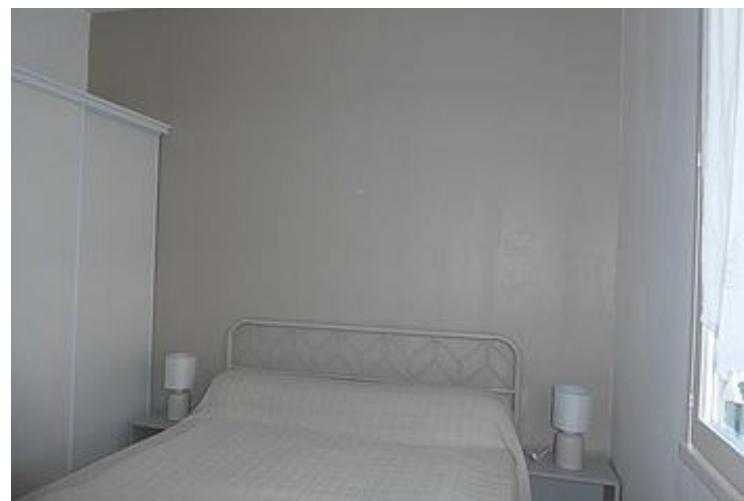



Pièces et équipements

Chambres	Chambre(s): 2 Lit(s): 3 dont lit(s) 1 pers.: 1 dont lit(s) 2 pers.: 2 Chambres composées de 2 lits 140 et d'un lit 90	
Salle de bains / Salle d'eau	Pas de salle de bains, mais une salle d'eau Salle(s) d'eau (avec douche): 1 Salle d'eau avec douche	
WC	WC: 1 WC indépendants	
Cuisine	Cuisine Combiné congélation Lave vaisselle	Four à micro ondes
Autres pièces	Séjour	
Media	Télévision	Wifi
Autres équipements	Lave linge privatif	Matériel de repassage
Chauffage / AC	Chauffage	
Exterieur	Barbecue Salon de jardin	Cour
Divers		

Infos sur l'établissement



Communs



Activités



Réseaux

Wifi



Stationnement

Parking privé



Services



Extérieurs

A savoir : conditions de la location

Arrivée	16 H
Départ	10 H
Langue(s) parlée(s)	Anglais Espagnol
Annulation/ Prépaiement/ Dépot de garantie	Caution 150€
Moyens de paiement	
Ménage	La location devra être rendue dans le même état de propreté que vous l'aurez trouvé à votre arrivée.
Draps et Linge de maison	Non fournis
Enfants et lits d'appoints	
Animaux domestiques	Les animaux ne sont pas admis.

Tarifs (au 02/01/26)

Maison BRETON - St Georges de Didonne

2 semaines consécutives minimum du 04 juillet au 29 août 2026

Tarifs en €:	Tarif 1 nuit en semaine (L, M, M, J, D)	Tarif 1 nuit en weekend (V ou S)	Tarif 2 nuits weekend (V+S)	Tarif 7 nuits semaine
du 30/08/2025 au 31/12/2025				320€
du 01/01/2026 au 04/07/2026				320€
du 04/07/2026 au 18/07/2026				550€
du 18/07/2026 au 15/08/2026				600€
du 15/08/2026 au 29/08/2026				550€
du 29/08/2026 au 02/01/2027				320€

Mes recommandations

À faire sur place

Découvrir la destination

OFFICE DE TOURISME COMMUNAUTAIRE ROYAN ATLANTIQUE
WWW.ROYANATLANTIQUE.FR



Le Cardinal des Mers - Le Cardi Café

☎ 05 46 05 15 66

25 boulevard de la Corniche Corniche de Vallières

📍 <https://www.cardinaldesmers.fr/>

0.3 km

📍 Saint-Georges-de-Didonne



1

Le Cardinal des Mers offre une vue imprenable sur l'Estuaire de la Gironde et sur la baie de Royan. Grillades au feu de bois et fruits de mer dans un restaurant classique avec terrasse surplombant la baie.



Tarte aux Prunes

☎ 05 46 05 12 26

88 rue du Port

0.3 km

📍 Saint-Georges-de-Didonne



2

La tarte aux prunes a fait la renommée de cet établissement devenu un lieu incontournable à Saint-Georges-de-Didonne. Venez passer un agréable moment au calme, en terrasse à deux pas du port et de la corniche de Vallières.



Le Tableau

☎ 05 46 06 59 63

16 boulevard du Général Frénal

0.6 km

📍 Saint-Georges-de-Didonne



3

Situé à deux pas de la plage de Saint-Georges-de-Didonne et du Phare de Vallières, le Tableau vous propose toute l'année un « tableau » qui change très régulièrement au fil des saisons.



Sentier Détours N°1 - Saint-Georges-de-Didonne

☎ 05 46 08 21 00

Rue de la République (départ)

📍 <https://royanatlantique.loopi-velo.fr/pa>

0.9 km

📍 Saint-Georges-de-Didonne



1

Ce Sentier Détours permet de découvrir le centre-ville, le front de mer, la corniche et les superbes vues qu'offre Saint-Georges-de-Didonne.



Sentier du Gardour - Forêt de la Coubre

☎ 05 46 08 21 00

D25 - Parking forestier du Gardour (départ) Ligne 13

📍 <https://royanatlantique.loopi-velo.fr/pa>

24.1 km

📍 La Tremblade



2

Le massif forestier de la Coubre couvre aujourd'hui près de 8 000 ha. Son rôle essentiel est avant tout de contenir l'invasion et les mouvements des sables dans la presqu'île d'Arvert. C'est la plus grande forêt domaniale de Charente-Maritime.

Mes recommandations (suite)

À faire sur place

Découvrir la destination

OFFICE DE TOURISME COMMUNAUTAIRE ROYAN ATLANTIQUE
WWW.ROYANATLANTIQUE.FR



Sentier des Rochelais - Forêt de la Coubre

☎ 05 46 08 21 00

Ligne 2 - Tranchée des Carreaux (départ)

📄 <https://royanatlantique.loopi-velo.fr/pa>
25.9 km
📍 La Tremblade



Le massif forestier de la Coubre couvre aujourd'hui près de 8 000 ha. Son rôle essentiel est avant tout de contenir l'invasion et les mouvements des sables dans la presqu'île d'Arvert. C'est la plus grande forêt domaniale de Charente-Maritime.



Point de vue - La Corniche

☎ 05 46 08 21 00

Boulevard de la Corniche

📄 <https://www.royanatlantique.fr/5-point>

0.4 km

📍 Saint-Georges-de-Didonne



Depuis la corniche de Saint-Georges-de-Didonne, profitez d'une vue imprenable sur l'île aux Mouettes, les plages de Vallières et de la Grande Conche ainsi que sur l'Église Notre-Dame de Royan.



Point de vue - La Pointe de Suzac

☎ 05 46 08 21 00

Chemin du Fort de Suzac

📄 <https://www.royanatlantique.fr/5-point>

3.0 km

📍 Saint-Georges-de-Didonne



Depuis la pointe de Suzac, profitez sur votre droite d'une vue sur la grande plage de Saint-Georges-de-Didonne et le Phare de Vallières et, sur votre gauche, sur la plage de Suzac et la côte Michélaise.



Point de vue - La Pointe du Chay

☎ 05 46 08 21 00

Allée des Rochers

📄 <https://www.royanatlantique.fr/5-point>

3.1 km

📍 Royan



Point de vue sur la plage du Chay.



Le Sentier des Douaniers

☎ 05 46 23 53 00

La Corniche

📄 <https://www.stpalaissurmer.fr/mes-loisi>

6.5 km

📍 Vaux-sur-Mer



De la corniche nord de Pontailac à la plage de Nauzan, la ville de Vaux-sur-Mer est bordée par un chemin littoral de 3,5 km, appelé le Sentier des Douaniers.

Mes recommandations (suite)

À faire sur place

Découvrir la destination

OFFICE DE TOURISME COMMUNAUTAIRE ROYAN ATLANTIQUE
WWW.ROYANATLANTIQUE.FR



Le Sentier des Douaniers

☎ 05 46 23 22 58

Chemin de la Corniche

🌐 <https://www.stpalaissurmer.fr/mes-loisirs>

7.7 km

📍 Saint-Palais-sur-Mer



5

Parcourant naturellement la côte, ce chemin piétonnier relie les plages entre elles, de Nauzan au Centre Ville, du Bureau des Douanes au Platin et jusqu'à la Grande Côte.



Point de vue - Le Pont du Diable

☎ 05 46 08 21 00

La Corniche des Pierrières

🌐 <https://www.royanatlantique.fr/5-points-de-vue>

8.1 km

📍 Saint-Palais-sur-Mer



6

Depuis la plage du Platin, profitez d'un point de vue sur le rocher légendaire "le Pont du Diable" qui vous conduit sur les Pierrières, masse de rochers surmontée de carrelots, et le Phare de Terre Nègre sur votre droite.



Point de vue - Le Port de Mornac-sur-Seudre

☎ 05 46 08 21 00

Les Chemins de la Seudre

🌐 <https://www.royanatlantique.fr/5-points-de-vue>

12.8 km

📍 Mornac-sur-Seudre



7

Depuis le Port de Mornac-sur-Seudre, profitez d'une vue sur le chenal de l'Estuaire de la Seudre et les cabanes ostréicoles.



Phare de Vallières

☎ 05 46 05 07 27

96 rue du Port

🌐 <https://www.saintgeorgesdedidonne.fr>

0.4 km

📍 Saint-Georges-de-Didonne



1

Monument Historique incontournable de Saint-Georges de Didonne, le Phare de Vallières vous offrira une vue panoramique inoubliable sur les conches avoisinantes et l'horizon océanique.

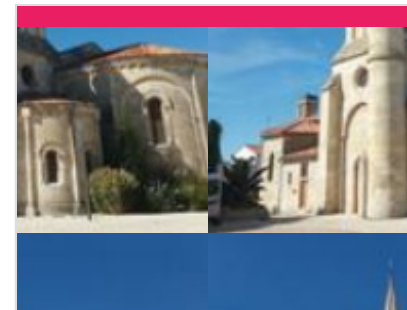

Église Saint-Georges

☎ 05 46 05 07 27

Place de l'Église

🌐 <https://www.saintgeorgesdedidonne.fr>

0.9 km

📍 Saint-Georges-de-Didonne



2

L'église Saint-Georges est une église paroissiale située à Saint-Georges-de-Didonne. Elle appartient à la paroisse de Royan-Côte de Beauté, au doyenné de Royan et au diocèse de La Rochelle et Saintes.

Mes recommandations (suite)

À faire sur place

Découvrir la destination

OFFICE DE TOURISME COMMUNAUTAIRE ROYAN ATLANTIQUE
WWW.ROYANATLANTIQUE.FR



Église Notre-Dame de Royan

☎ 05 46 38 33 03

1 avenue des Congrès

3.0 km
📍 Royan



Cette église a été construite de 1955 à 1958 par l'architecte Guillaume Gillet, Grand Prix de Rome. Réalisée en béton armé brut de décoffrage, elle s'inscrit pleinement dans le mouvement de renouveau de l'art sacré des années d'après-guerre.



Musée de Royan

☎ 05 46 38 85 96

31 avenue de Paris

🌐 <https://www.royan.fr/culture-patrimoine>

4.1 km
📍 Royan



Le Musée de Royan est installé dans l'ancien marché de Pontallac au cœur d'un quartier historique de Royan. Ses collections sont présentées selon un parcours permettant la découverte du riche passé de la ville de Royan.



Église Sainte-Radegonde

☎ 05 46 90 43 87

Rue de l'Église Promontoire de
Talmont-sur-Gironde

🌐 <http://www.talmont-sur-gironde.fr>

10.8 km
📍 Talmont-sur-Gironde



L'église Sainte-Radegonde est une église paroissiale catholique située à Talmont-sur-Gironde. Édifiée sur une falaise surplombant l'Estuaire de la Gironde, cette église est parfois considérée comme l'archétype du style roman saintongeais.



Village de Mornac-sur-Seudre

☎ 05 46 08 21 00

20 rue des Halles

🌐 <https://www.les-plus-beaux-villages-de>

12.0 km
📍 Mornac-sur-Seudre



Situé en bord de Seudre, cet ancien port de pêche et de commerce a conservé tout son caractère. Vous tomberez sous le charme : halles médiévales, église romane, maisons traditionnelles peintes en blanc et cabanes multicolores.



Phare de Cordouan

Estuaire de la Gironde

🌐 <https://www.phare-de-cordouan.fr/>

12.8 km
📍 Royan



Situé en pleine mer, habité à l'année par des gardiens et ouvert à la visite, le Phare de Cordouan est un joyau d'architecture conçu à la gloire des rois de France.

Mes recommandations (suite)

À faire sur place

Découvrir la destination

OFFICE DE TOURISME COMMUNAUTAIRE ROYAN ATLANTIQUE
WWW.ROYANATLANTIQUE.FR



Les Caves Jules Gautret

☎ 05 46 06 49 99

2 rue des Roseaux

🌐 <https://www.lescavesjulesgautret.com/>

9.1 km

📍 Saint-Sulpice-de-Royan



Une découverte 100 % plaisir ! Depuis 1847, la Maison Jules Gautret récolte les meilleurs cépages du terroir, les distille et assemble les eaux-de-vie les plus prestigieuses qui ont fait son renom jusqu'à aujourd'hui.



Le Talmondaïs

☎ 05 46 94 21 39

1 rue de la Porte de la Ville

🌐 <https://www.vignoblesarrive.com/>

10.9 km

📍 Talmont-sur-Gironde



Cultivé en agriculture biologique, le vignoble du Talmondaïs est unique par son exposition, son terroir et la diversité de ses cépages. Toutes les opérations autour de l'élaboration de ces vins sont menées manuellement.



EARL Papin-Moufflet - Ostréiculteur

☎ 06 84 50 61 07

RD 733, Prise du Grand Jas

12.8 km

📍 Le Gua



Venez déguster des Huîtres Marennes d'Oléron Chez Lydia et Pascal à L'Éguille-sur-Seudre. Dégustation et vente au détail.

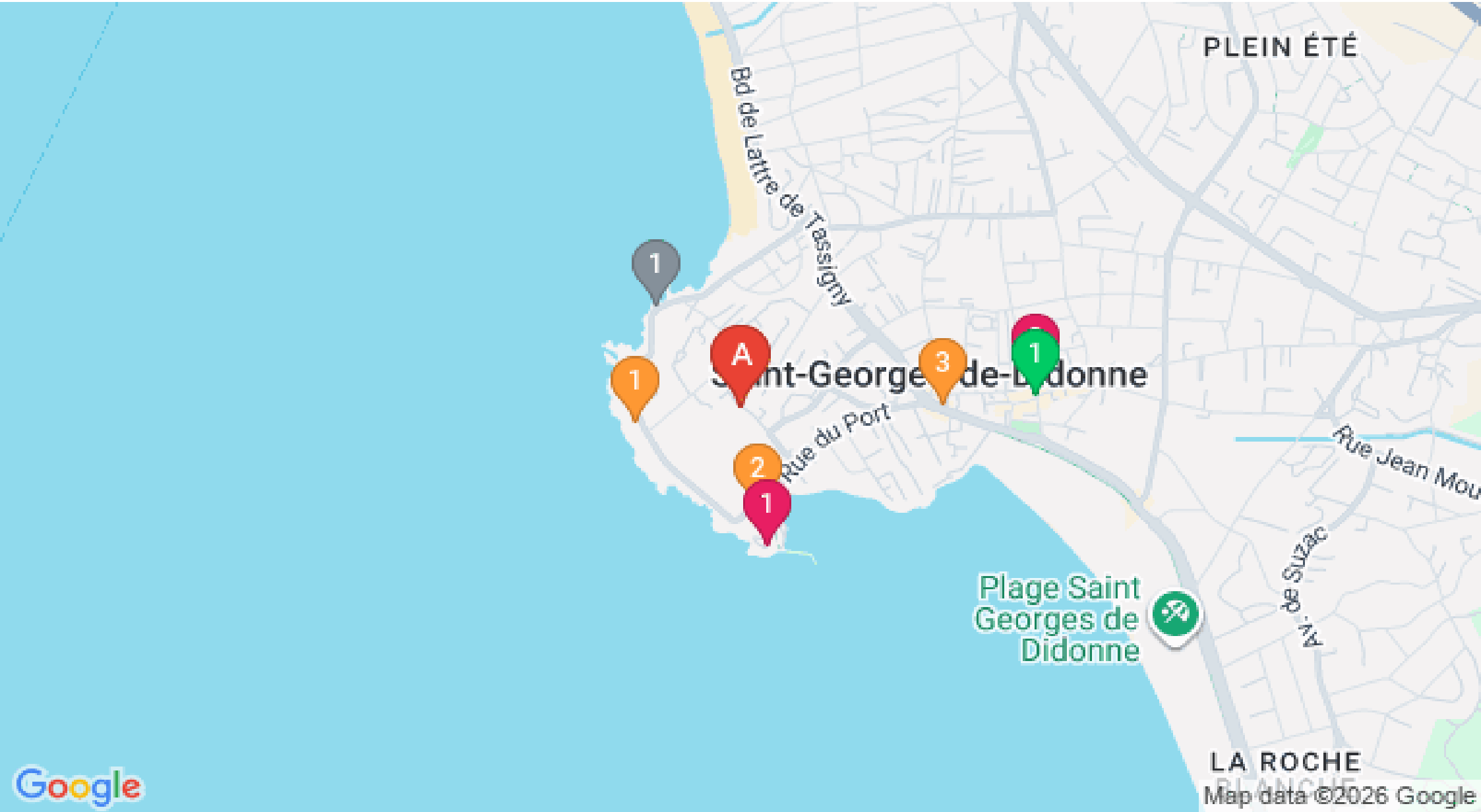



Map data ©2026 Google